# Kursleitung & Referenten

## Kursleitung:

**Dr. med. Klaus Wild**
Med. Klinik I, Reutlingen
(DEGUM-Kursleiter Vaskulärer Ultraschall)

**Dr. med. Thomas Müller**
Med. Klinik I, Reutlingen
(DEGUM-Kursleiter Innere Medizin)

## Referenten und Tutoren:

**Dr. med. Wolfgang Blank**
Reutlingen
**Dr. med. Alexander Heinzmann**
Med. Klinik I Reutlingen
**Dr. med. Frank Hofstätter**
Gastroenterologische Gemeinschaftspraxis Reutlingen
**Dr. med. Barbara Klarl**
Med. Klinik I Reutlingen
**Dr. med. Jens Leitlein**
Med. Klinik I Reutlingen
**Dr. med. Klaus Schneider**
Med. Klinik I Reutlingen
**Dr. med. Gernot Schrade**
Westallgäu-Klinikum Wangen
**Dr. med. Uwe Schwaiger**
Gastroenterologische Gemeinschaftspraxis Reutlingen
**Dr. med. Mark Susset**
Krankenhaus der Barmherzigen Brüder, Salzburg
**Ludwig Steffgen**
Trainings-Zentrum Ultraschalldiagnostik, Mainleus

# Allgemeine Informationen

**Veranstalter und Auskunft**
Ultraschall-Akademie der DEGUM GmbH
Schiffbauerdamm 40 , 10117 Berlin
Tel.: +49 (0)30 20 21 40 45-0
Fax: +49 (0)30 20 21 40 45-9
E-Mail: office@ultraschall-akademie.de

**Teilnahmegebühr**
550€ inkl. 19 % MwSt.
Getränke, Imbiss und DEGUM-Plakette sind in der Teilnahmegebühr enthalten.
Für Mitarbeiter der Kreiskliniken zum ermäßigten Preis von 400€. Bitte melden Sie sich per Mail unter office@ultraschall-akademie.de an)

**Anmeldung**
Die Anmeldung zum Kurs erfolgt über das Kursportal der Ultraschall-Akademie der DEGUM GmbH (www.ultraschall-akademie.de).

**Veranstaltungsort**
Klinikum am Steinenberg
Steinenbergstr. 31
72764 Reutlingen
Treffpunkt: Festsaal

**Übernachtungsmöglichkeit**
Tourist-Information Reutlingen
www.tourismus-reutlingen.de

Dieser Kurs entspricht den Empfehlungen der DEGUM (Deutsche Gesellschaft für Ultraschall in der Medizin) und der Kassenärztlichen Bundesvereinigung.
Für die Veranstaltung werden bei der Landesärztekammer Baden-Württemberg CME-Punkte beantragt.

Ultraschall –Akademie
der DEGUM GmbH

# Interdisziplinärer Grundkurs der Doppler- und Duplex-Sonographie für die gesamte Gefäßdiagnostik

**nach den Richtlinien der Kassenärztlichen Bundesvereinigung und der DEGUM**

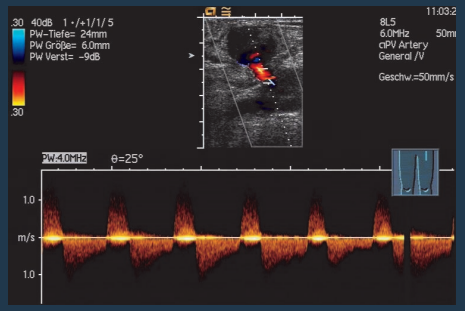


## 19. - 21. April 2018

**Klinikum am Steinenberg in Reutlingen**

DEGUM Deutsche Gesellschaft für Ultraschall in der Medizin e.V.
zertifiziert

# Programm

## Donnerstag, 19. April 2018

| | |
|---|---|
| 14:00 - 14:15 | Begrüßung und Einführung<br>(K. Wild / T. Müller) |
| 14:15 - 15:00 | Physik. Grundlagen der bildgeben den Sonographie und Doppler-Verfahren (cw, pw)<br>Teil 1 (T. Müller) |
| 15:00 - 16:30 | Übungen zur Untersuchungstechnik<br>Teil 1 (Team) |
| 16:30 - 17:00 | Kaffeepause |
| 17:00 - 17:45 | Physikalische Grundlagen der bildgebenden Sonographie und Doppler-Verfahren (Farbduplex)<br>Teil 2 (L. Steffgen) |
| 17:45 - 19:15 | Übungen zur Untersuchungstechnik<br>Teil 2 (Team) |

# Programm

## Freitag, 20. April 2018

| | |
|---|---|
| 09:00 - 09:40 | Periphere Arterien Teil 1:<br>Grundlagen und Demo<br>(T. Müller) |
| 09:40 - 10:20 | Periphere Arterien Teil 2:<br>Pathologika<br>(M. Susset) |
| 10:20 - 10:50 | Ultraschall im klinischen Kontext<br>(NN) |
| 10:50 - 11:15 | Kaffeepause |
| 11:15 - 11:45 | Abdominelle Gefäße Teil 1:<br>Aorta, Iliacalarterien, VCI, Pfortader<br>(W. Blank) |
| 11:45 - 13:30 | Übungen (Team) |
| 13:30 - 14:15 | Mittagspause |
| 14:15 - 15:00 | Abdominelle Gefäße Teil 2:<br>Mesenterialarterien, Nierenarterien<br>(U. Schwaiger) |
| 15:00 - 15:30 | Periphere Venen Teil 1:<br>Grundlagen und Demo<br>(A. Heinzmann) |
| 15:30 - 16:15 | Kaffeepause |
| 16:15 - 17:00 | Periphere Venen Teil 2:<br>Pathologika<br>(G. Schrade) |
| 17:00 - 18:30 | Übungen (Team) |

# Programm

## Samstag, 21. April 2018

| | |
|---|---|
| 09:00 - 09:45 | Doppler-Sonographie der extrakraniellen Arterien<br>(F. Hofstätter) |
| 09:45 -10:30 | Einführung in die transkranielle Doppler- / Duplex-Sonographie<br>(NN) |
| 10:30 -10:50 | Pause |
| 10:50 -12:20 | Übungen (Team) |
| 12:20 -13:00 | Mittagspause |
| 13:00 - 13:45 | Duplex-Sonographie der extrakraniellen Arterien<br>(K. Wild) |
| 13:45 -14:15 | Richtlinien zur Befunddokumentation<br>(T. Müller) |
| 14:15 -14:35 | Kaffeepause |
| 14:34 -16:30 | Übungen (Team) |
| 16:30 -17:00 | Abschlussbesprechung<br>(K. Wild / T. Müller) |

Programmänderungen vorbehalten.

Stand: 17.01.2018